Remodelación de los ejes comerciales en los distritos de Vicálvaro y Salamanca

"El motor de un barrio"

DISTRITO DE VICÁLVARO. Plano de situación.

Calle San Cipriano

Situación actual

Calle San Cipriano

Situación después de la actuación

Aceras de 6,5 m de promedio

23.892 m² de actuación

Aceras renovadas ..... 12.805 m²
Calzada ..... 11.087 m²

Datos generales

Luminarias 64
Bancos.....45
Papeleras 45
Bolardos.....127
Valla protectora (m) 264
Nuevos árboles.....20
Alcorques 111
Barreras arquitectónicas eliminadas
(pasos peatonales adaptados) 38
Nuevas plazas de aparcamiento 33
Nuevas plazas de aparcamiento
para carga y descarga.....31

INVERSIÓN

(Fondo Estatal de Inversión Local) .... **2.328.654,25** €

Inicio de las obras: abril de 2009
Plazo de ejecución: 6 meses

SUPERFICIE GANADA PARA EL PEATÓN

VICÁLVARO	SALAMANCA
3.817 M²	**2.735 M²**

DEBILIDADES	SOLUCIONES	
	SAN CIPRIANO	JORGE JUÁN
Protagonismo del vehículo	**Promoción de los desplazamientos peatonales**	
	• Aceras más amplias: 3 m más de media • Un solo carril por sentido • Pasos peatonales elevados	• Aceras más amplias: incremento de un 44% • Redistribución del aparcamiento en superficie
Seguridad deficiente del peatón	**Maximizar la seguridad peatonal**	
	• Valla protectora tipo sol	• Templado del tráfico
Obstáculos en el espacio peatonal	**Mejora de la movilidad peatonal: eliminación de barreras urbanísticas**	
	• Alcorques con pavimento drenante • Pasos peatonales rebajados: 38	• Alcorques drenantes • Pasos peatonales rebajados: 14
Deficiencias ambientales	• Nuevas zonas estanciales donde no es posible el arbolado: pérgolas • 20 nuevos árboles	• Doble fila de arbolado • 95 nuevos árboles
Movilidad condicionada: congestión del tráfico y doble fila permanente	• Reordenación de giros • 33 nuevas plazas de aparcamiento • PAR Pico de los Artilleros (en Estudio de Viabilidad)	• Redistribución del aparcamiento en superficie • 3 aparcamientos en calle Serrano (en ejecución)
Baja calidad del entorno urbano	**Renovar materiales** **Mejorar calidades y acondicionamientos (iluminación, mobiliario, señalización, etc)** **Mejora general de las condiciones bioclimáticas (arbolado y vegetación)**	

DISTRITO DE SALAMANCA. Plano de situación.

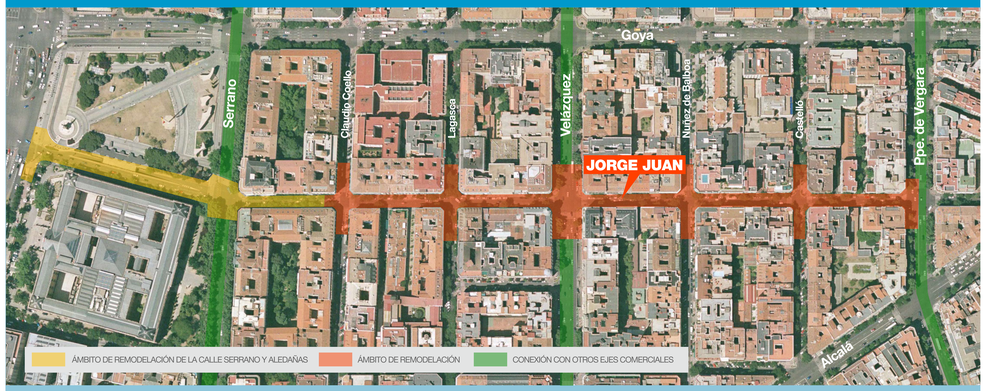

Sección tipo calle Jorge Juan

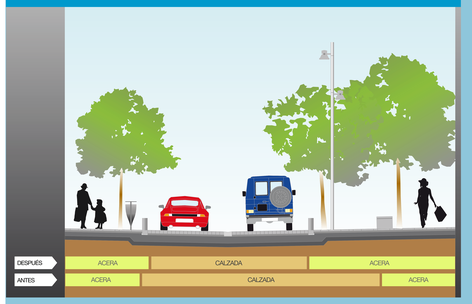

Jorge Juan (DESPUÉS)

14.122 m² de actuación

Aceras renovadas ..... 8.948 m²
Calzada ..... 5.174 m²

Datos generales

Luminarias 46
Bancos.....48
Papeleras 53
Bolardos.....118
Nuevas horquillas aparcabicis
(48 bicis) 24
Nuevos árboles.....95
Barreras arquitectónicas eliminadas
(pasos peatonales adaptados) 14

INVERSIÓN

(Fondo Estatal de Inversión Local) .... **2.748.723,17** €

Plazo de ejecución: 5 meses